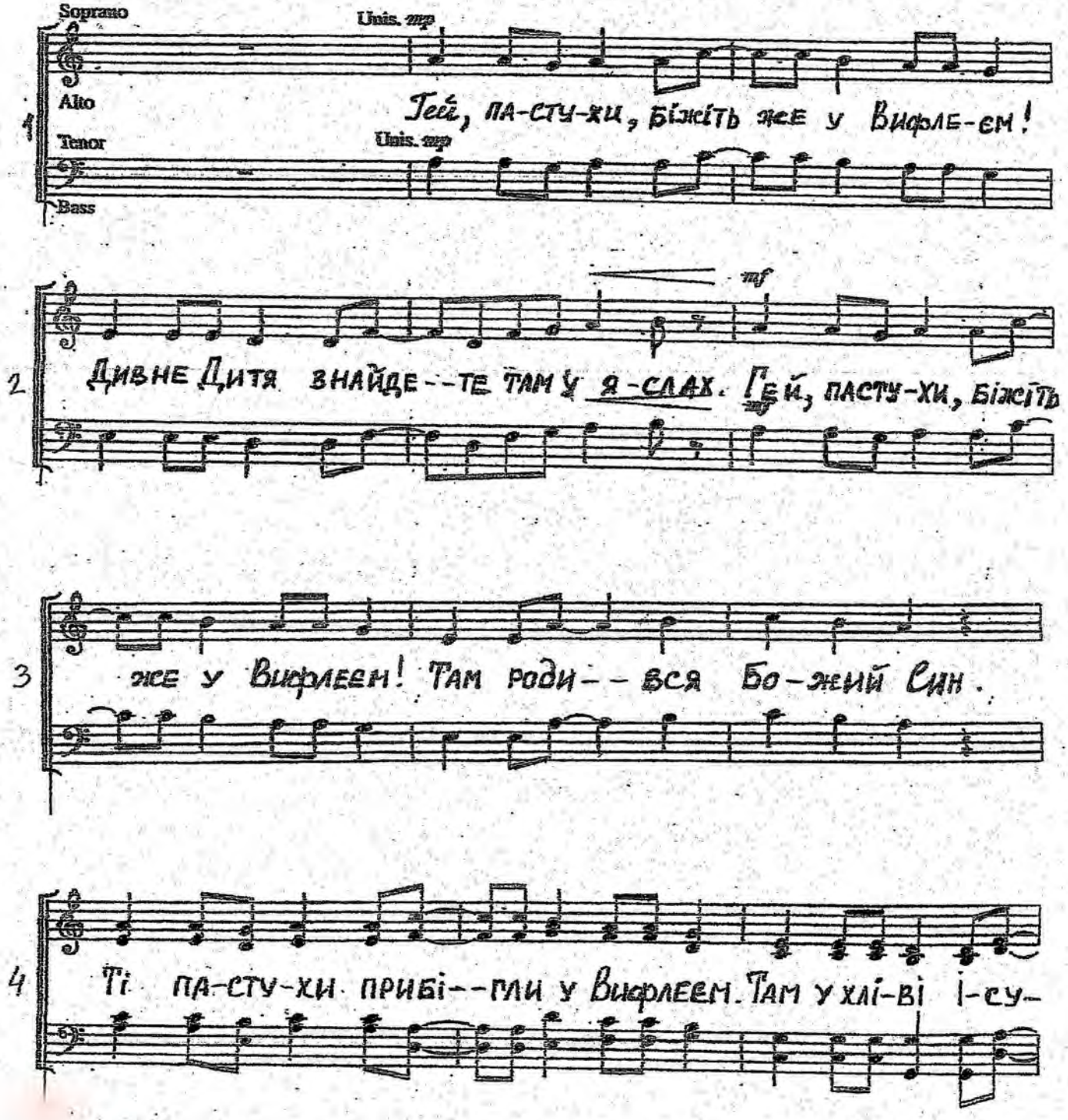
LLOYD LARSON

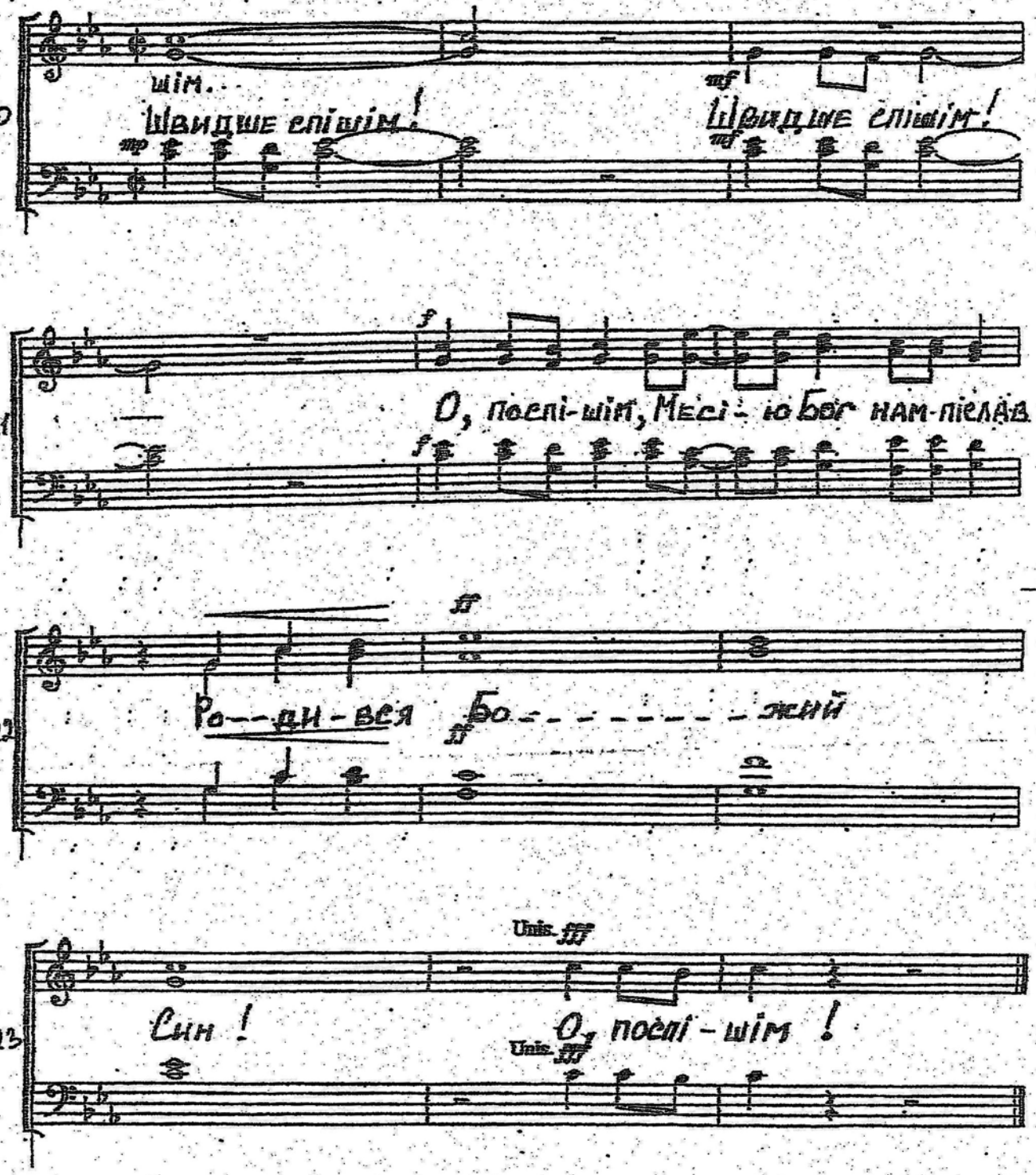
Спішімо у Вифлеєм!




5
СУ ПОКЛОНИ-ЛИСЬ І РОЗНЕ-СЛАСЬ ЧУДО--ВА ЦЯ НОВИНА
6
НА-РО-ДИ---ВСЯ ЦАР-ГО-СПОДЬ. БОГУ ХВАЛА
Unis.
7
АН-ГЕ-ЛИ СПІВАЮТЬ: СЛАВА ЙОМУ ВЖЕ ПАСТУХИ ВІ-ТА-ЮТЬ
8
НЕБО Й ЗЕМЛЯ РА-ДІ--ЮТЬ У ХВА-ЛІ
9
БОГУ ХВАЛА! РО-ДИВ-СЯ ЦАР ЗЕ-


10
млі.
mf
Лю- ди У- сі по-чу-
11
йте закалик святий! Йдіть до Христа, бо ваше Він спасіння
12
f
Ни- ні для вас звучать сього-дні слова: „Добра во- - ля
13
й мир Землі!" Богу хвала! Ангели співа-ють;
14
Слава Йому! Там пастухи віта-ють; Небой Земля ра-


15
ДІ-НОТЬ У ХВА-ЛІ
16
Unis. cresc.
БОГУ ХВАЛА! РО-ДИВСЯ ЦАР ЗЕ-МЛІ!
Unis. cresc.
17
ff
ШВИ-ДШЕ СПІШІМ! МЕСІ-Ю БОГ НАМ ПІСЛАВ
ff
18
ВІ-РМО СЛОВАМ-ПРИЙШОВ СПАСИТЕЛЬ СВІТУ, ШВИДШЕ СПІШІМ, ПОКЛО-
19
НИ-МО-СЯ ЙОМУ У ПОША---НІ ВСІ СПІ-


20
шім...
Швидше елішім!
mp
mf
Швидше елішім!
mf
21
f
О, послі-шім, Месі-ю Бог нам-пілав!
f
22
ff
Ро--ди-вся
ff
Бо- - - - - - - - - жий
23
Unis. fff
Син!
О, послі-шім!
Unis. fff