Він, Тільки Він

Sung by Speranta
Arranged by MVR

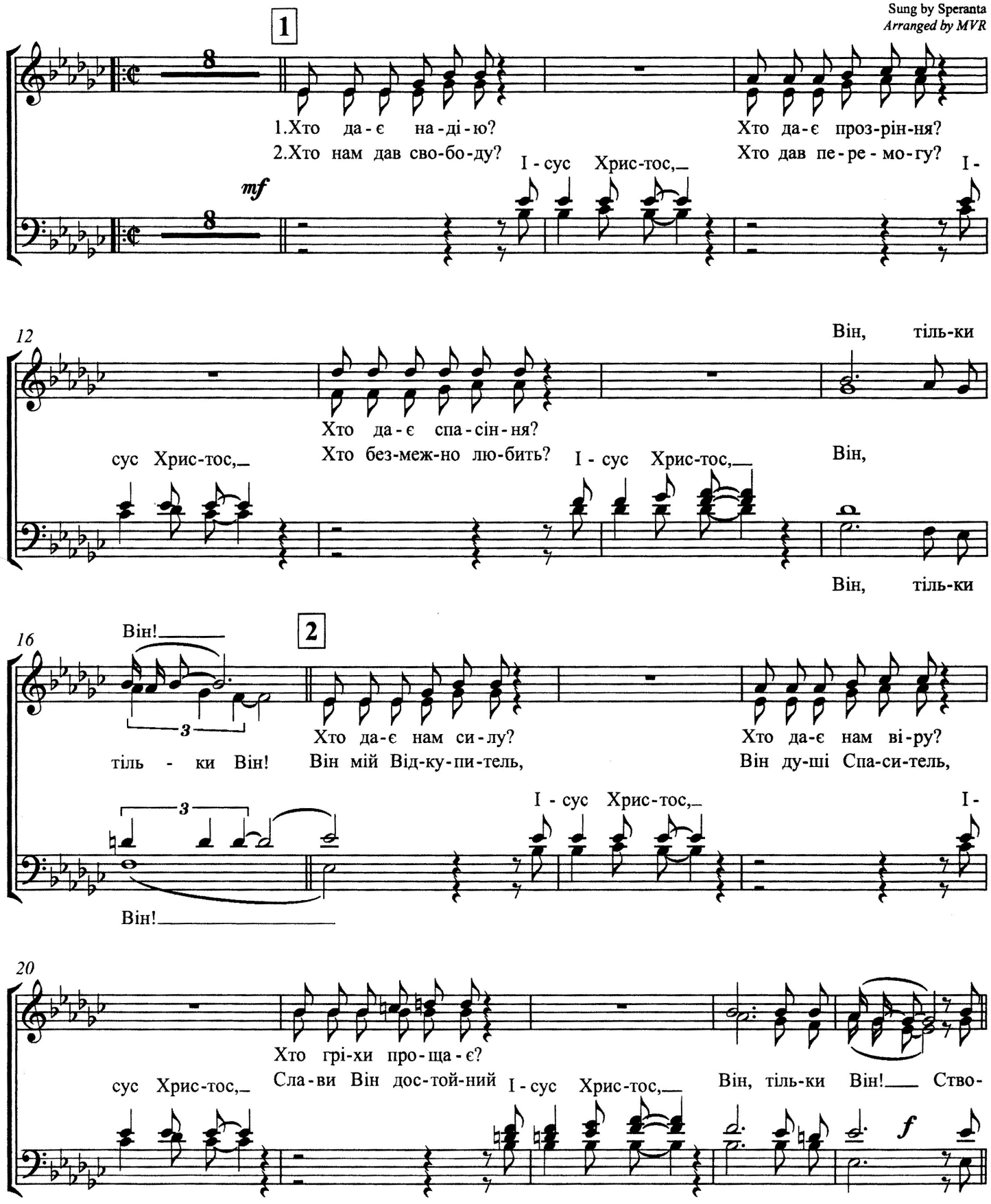

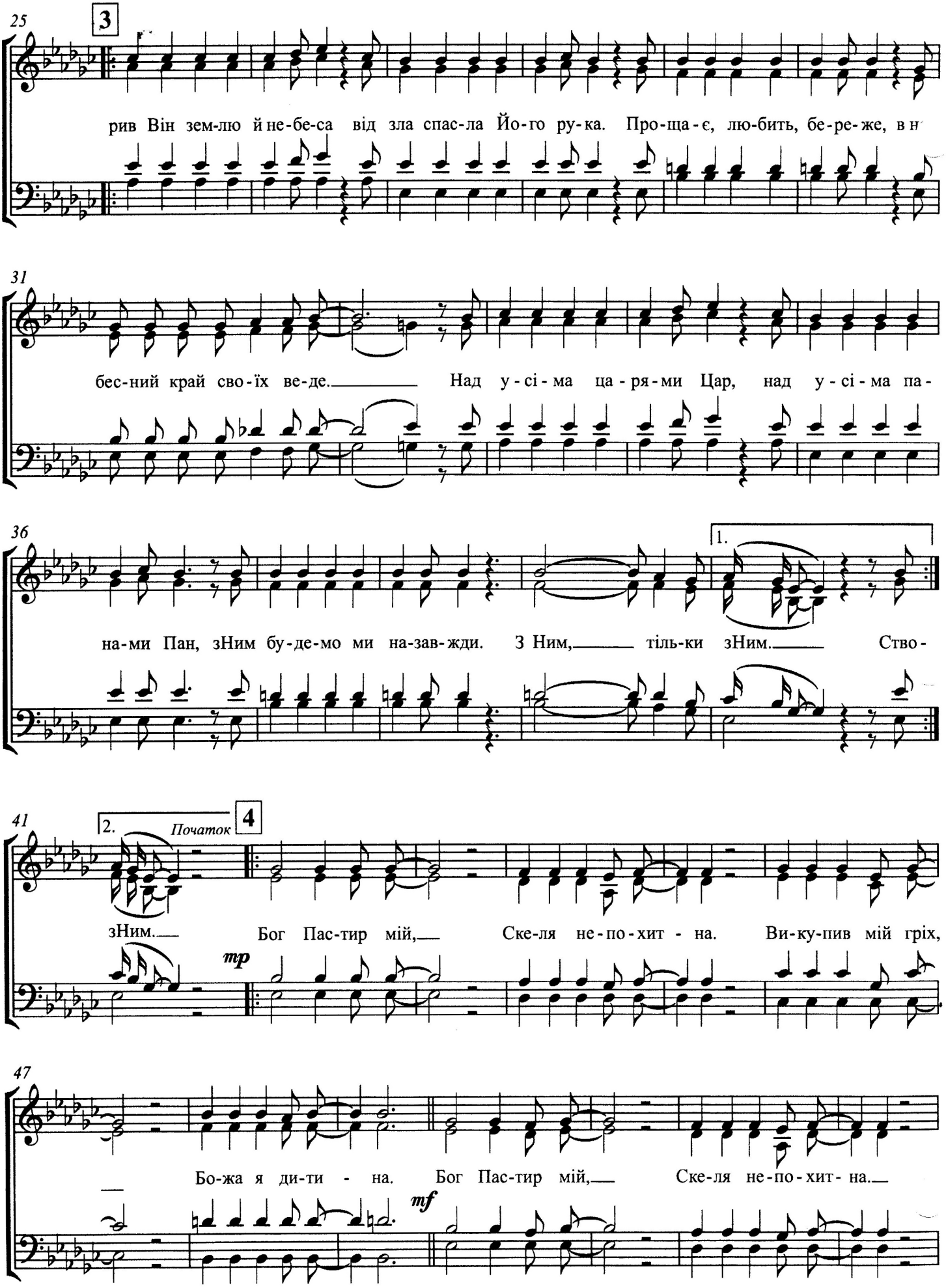
25
3
рив Він зем-лю й не-бе-са від зла спас-ла Йо-го ру-ка. Про-ща-є, лю-бить, бе-ре-же, в н
31
бес-ний край сво-їх ве-де. Над у-сі-ма ца-ря-ми Цар, над у-сі-ма па-
36
1.
на-ми Пан, зНим бу-де-мо ми на-зав-жди. З Ним, тіль-ки зНим. Ство-
41
2.
Початок
4
зНим. Бог Пас-тир мій, Ске-ля не-по-хит-на. Ви-ку-пив мій гріх,
mp
47
Бо-жа я ди-ти-на. Бог Пас-тир мій, Ске-ля не-по-хит-на.
mf

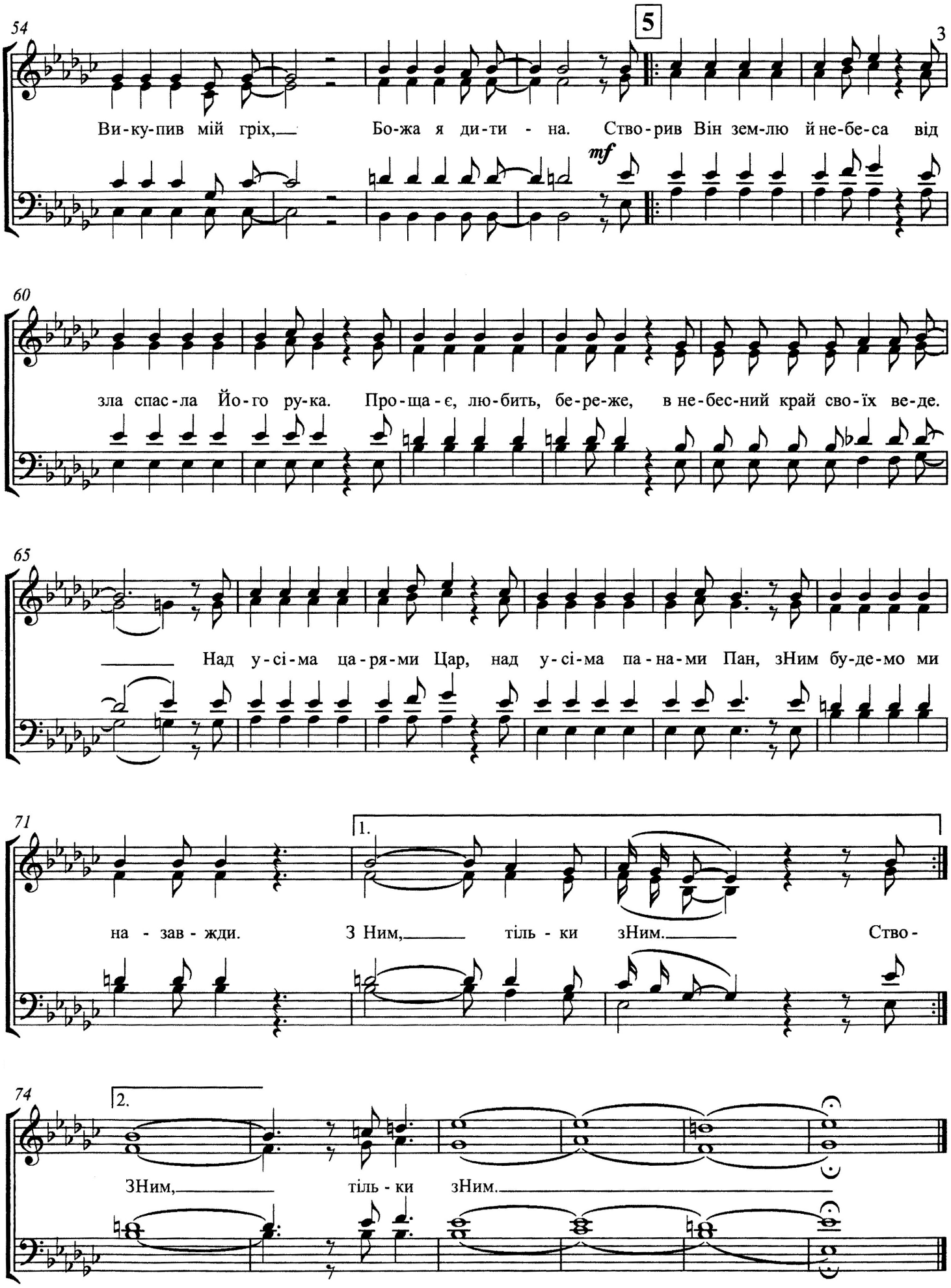
54
5
3
Ви-ку-пив мій гріх, Бо-жа я ди-ти - на. Ство-рив Він зем-лю й не-бе-са від
mf
60
зла спас-ла Йо-го ру-ка. Про-ща-є, лю-бить, бе-ре-же, в не-бес-ний край сво-їх ве-де.
65
Над у-сі-ма ца-ря-ми Цар, над у-сі-ма па-на-ми Пан, зНим бу-де-мо ми
71
1.
на - зав - жди. З Ним, тіль - ки зНим. Ство-
74
2.
ЗНим, тіль - ки зНим.