Моей Боже

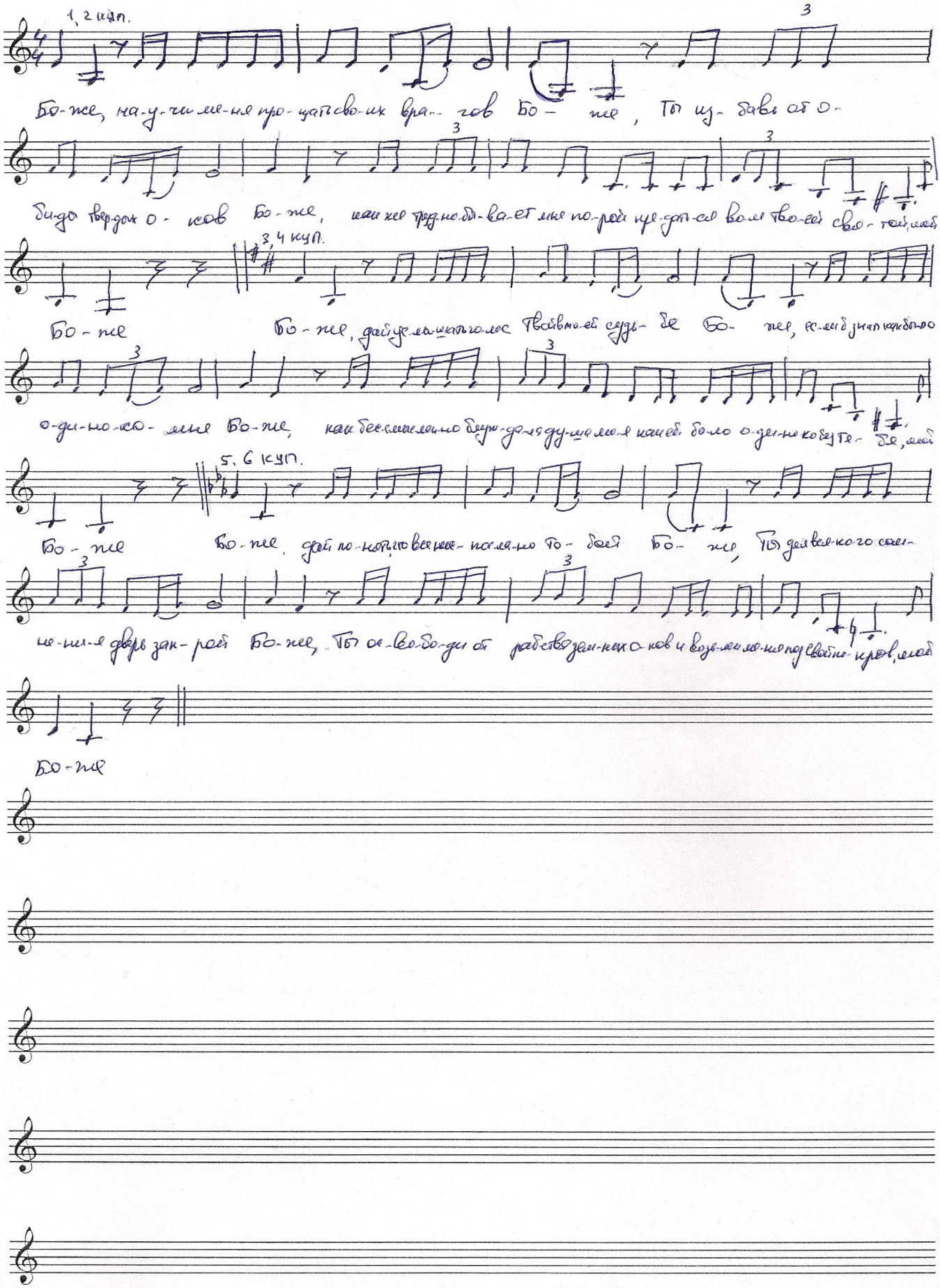
1, 2 куп.
Бо-же, на-у-чи ме-ня про-ти ца-ствo-ик вра-гов Бо- же, Ти из-бави ме о-
3
3
ди-да вер-ных о- ков Бо-же, ка-ко-же тру-но-бо-ва-ет мне по-ро-ей ис-пол-ни-ти во-ли тво-ей сво-ей, мой
3, 4 куп.
Бо-же Бо-же, да бу-дет мне-ка-то-лос твоей-ной суди- де Бо- же, ис-ко-ре-ни ка-ко-во
3
3
о-ди-но-ко- ме-ня Бо-же, как бес-ко-неч-но бу-дут-ся ду-ши мо-и ка-ко-бо-ло о-ди-но-ко ду-ше, мой
5, 6 куп.
Бо-же Бо-же, дай по-ко-ри-ти все мне- по-ме-ха по- бо-ей Бо- же, Ти дай ве-ли-ко-го сми-
3
3
ре-ния дверь зак-ро-ей Бо-же, Ти ос-во-бо-ди об рабствo дер-зо-ких о-ков и воз-ве-ли-чи по-свя-ти-ся тво-ей,
Бо-же