91 Ти є скала мого спасіння

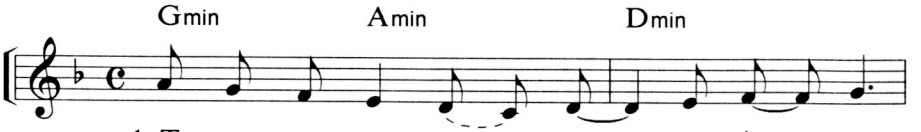

1. Ти є ска - ла мо - го спа - сін - ня,
2. Ко - ли жур - ба мо - є сер - це тис - не,
3. То - бі, Гос - подь, я хва - лу скла - да - ю,

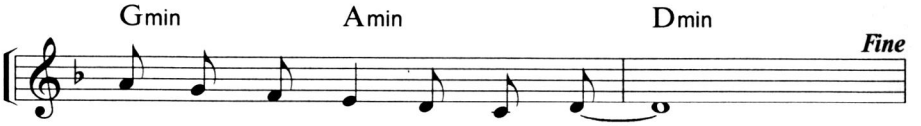

Ти – си - ла мо - го жит - тя,
Ти є по - ті - ха мо - я.
То - бі по - дя - ка мо - я,

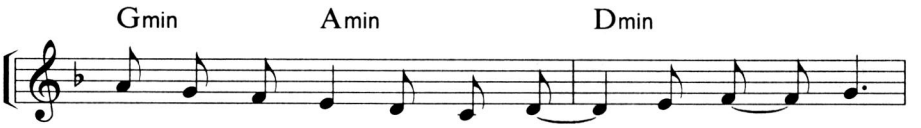

Мо - я на - ді - я, мо - є нат - хнен - ня.
Ти мо - я ра - дість, мо - є Ти щас - тя,
То - бі мо - люсь і То - бі спі - ва - ю,

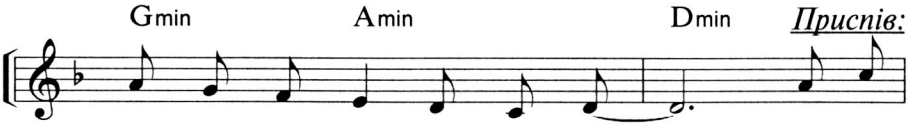

Бо - же! Те - бе кли - чу я. В Те - бе
в То - бі вті - ша - ю - ся я.
сла - ва То - бі і хва - ла.

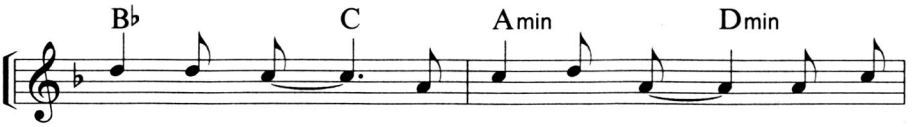

ві - рю я, так, ві - рю я, бо в То-

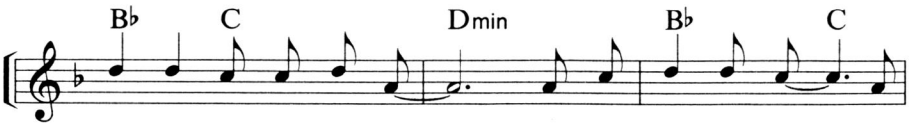

бі є віч - не жит - тя. Ти лю - бов мо - я, ме-

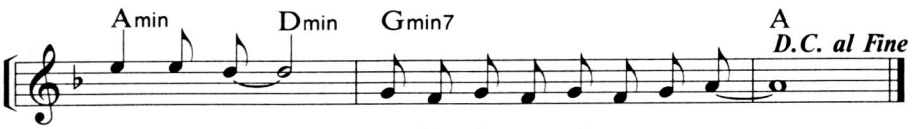

та мо - я, на Те - бе на - ді - ю - ся я.

http://fonki.pro/